

26ª Edición



25 - 28 JUNIO 2026

# PIRINEOS CUP 2026

B8 · B9 · B10 · B11 · B12 · B13 · B14 · B15 · B16 · B19  
G12 · G14 · G16 · G19



# ÚLTIMA EDICIÓN



**4500**

**PARTICIPANTES**



**294**

**EQUIPOS**

**800**

**PARTIDOS**



**25**

**CAMPOS**

**14**

**PAÍSES**



# SALÓN DE LA FAMA



Marco Asensio

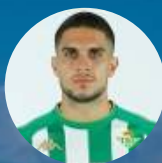

Marc Bartra



Aleix Vidal



Joan Garcia



Iborra

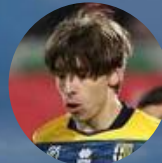

Adrián Bernabé



Roque Mesa



Moisés Hurtado



Kiko Casilla



David López



Luka Romero



Jordi Masip



Javier Espinosa



Toni Moyà



Brandon Thomas



Dani Romera



Guaita



Toni Fuidias



Miguel A. Moyá



Ximo Navarro



Joan Capdevila



Javi Muñoz



Jordi Codina



Chapi Ferrer



Konrad de la Fuente



Alpha Dioukou



Mika Märmol



Arnau Tenas



Noah Lahmadi



Nico Ratti

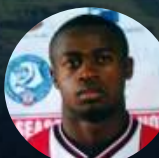

Jacinto Elá



Sergi Enrich



# PROGRAMA



Jueves  
**25 junio**

Viernes  
**26 junio**

Sábado  
**27 junio**

Domingo  
**28 junio**

Mañana

FASE DE  
GRUPOS

FASES  
ORO - PLATA

SEMIFINALES  
/ FINAL PLATA

Tarde

RECEPCIÓN  
EQUIPOS

FASE DE  
GRUPOS

FASES  
ORO - PLATA

FINALES  
ORO

16:00 - 20:00

16:00 - 19:00

# SOBRE EL TORNEO



**5 PARTIDOS MÍNIMO  
POR EQUIPO**

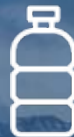

**AGUA DURANTE LOS  
PARTIDOS**



**CAMPOS DE CÉSPED  
NATURAL Y ARTIFICIAL**



**FISIOTERAPEUTAS  
EN CADA CAMPO**



**MEDALLAS Y TROFEOS  
PARA TODOS**



**SEGURO DE ACCIDENTES  
DEPORTIVOS**

# SEDES



## 3 PAÍSES

Andorra · España · Francia





# CATEGORÍAS MASCULINAS

La Cerdanya / Francia



CATEGORÍA	AÑO NACIMIENTO	TIPO	PARTIDOS
B8	2018 - 2019	F-7	2 partes x 12'
B9	2017	F-7	2 partes x 12'
B10	2016	F-7	2 partes x 12'
B11	2015	F-7	2 partes x 15'
B12	2014	F-7	2 partes x 15'
B13	2013	F-11	2 partes x 20'
B14	2012	F-11	2 partes x 20'

# CATEGORÍAS MASCULINAS **Andorra / Alt Urgell**



CATEGORÍA	AÑO NACIMIENTO	TIPO	PARTIDOS
<b>B15</b>	2011	F-11	2 partes x 20'
<b>B16</b>	2010	F-11	2 partes x 20'
<b>B19</b>	2007 - 2009	F-11	2 partes x 20'

# CATEGORÍAS FEMENINAS **Francia**



CATEGORÍA	AÑO NACIMIENTO	TIPO	PARTIDOS
<b>G12</b>	2014 - 2015	F-7	2 partes x 15'
<b>G14</b>	2012 - 2013	F-7	2 partes x 15'
<b>G16</b>	2010 - 2011	F-11	2 partes x 20'
<b>G19</b>	2007 - 2009	F-11	2 partes x 20'



A photograph of a hotel room interior. It features a bed with white linens and a brown blanket, a wooden headboard, and a window with a view of the outdoors. A white text box with the word 'HOTEL' is overlaid on the image.

**HOTEL**

A photograph of a modern camping cabin with a wooden exterior and large glass windows. The cabin is situated on a grassy area with trees in the background. A white text box with the word 'CAMPING' is overlaid on the image.

**CAMPING**

A photograph of the interior of an albergue (hostel). It shows several beds with white linens and blue accents, arranged in a room with light-colored walls and a wooden floor. A white text box with the word 'ALBERGUE' is overlaid on the image.

**ALBERGUE**



*Consultar disponibilidad de cada opción en el momento de efectuar la reserva.*

# PRECIOS JUGADORES



## ALOJAMIENTO EQUIPOS

<b>INSCRIPCIÓN + ALOJAMIENTO</b> <i>(Pensión Completa)</i>	<b>HOTEL</b>	<b>CAMPING</b>	<b>ALBERGUE</b>
<b>3 noches</b> <i>(Entrada cena, salida comida)</i>	315€ / jug.	300€ / jug.	280€ / jug.
<b>2 noches</b> <i>(Entrada comida, salida comida)</i>	270€ / jug.	260€ / jug.	245€ / jug.

- 1 entrenador gratuito por equipo. 2º entrenador 50%, resto 25% descuento.
- La inscripción está incluida en el alojamiento. La inscripción *sin alojamiento* es de **140€ / jugador**.
- Cada jugador tiene la posibilidad de **autofinanciar** el coste del torneo (*ver pág. "Inscripción"*).

# EXTRAS (opcional)



## TRANSPORTE



**Solicita Presupuesto**

## MERCHANDISING



**Pack Camiseta + Mochila  
15€**



## Hoteles exclusivos para familias

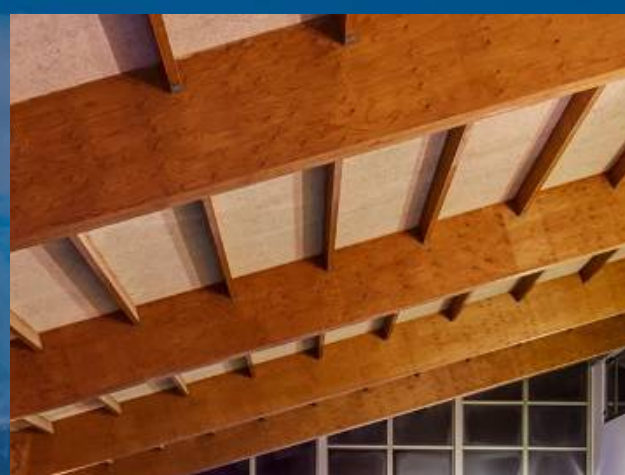
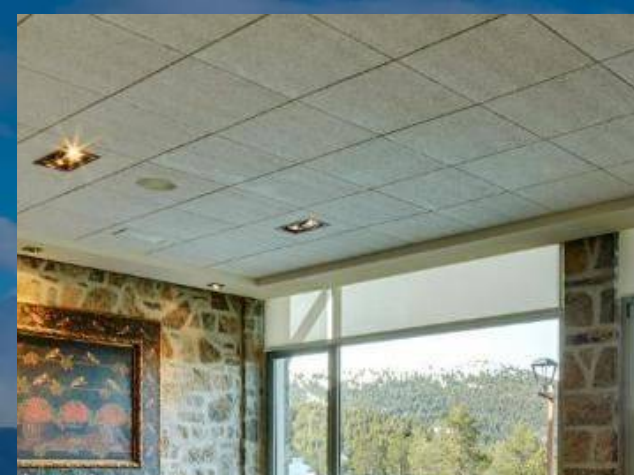

# PRECIOS ACOMPAÑANTES



## ALOJAMIENTO FAMILIAS

HOTEL	Hab. Múltiple (3+)	Hab. Doble	Hab. Single
3 noches MP	235€ / pers.	250€ / pers.	310€ / pers.
2 noches MP	160€ / pers.	170€ / pers.	210€ / pers.

- MP = Media Pensión (desayuno + cena)
- Consultar posibilidad de Pensión Completa o AD según el hotel.
- Los menores de 2 años se alojan sin coste. El resto según tipo de habitación.



# PERSONALIZA TU VIAJE

## Equipos Internacionales



<b>22/06</b>	Llegada al Aeropuerto de BCN - El Prat			Traslado a Barcelona	Cena
<b>23/06</b>	Desayuno	Barcelona City Tour	Comida	Barcelona City Tour	Cena
<b>24/06</b>	Desayuno	Sesión Entrenamiento	Comida	Partido Amistoso	Cena
<b>25/06</b>	Desayuno	Sesión Entrenamiento	Comida	Traslado a Pirineos	Cena
<b>26/06</b>	Desayuno	Pirineos Cup	Comida	Pirineos Cup	Cena
<b>27/06</b>	Desayuno	Pirineos Cup	Comida	Pirineos Cup	Cena
<b>28/06</b>	Desayuno	Pirineos Cup	Comida	Traslado a Barcelona	Cena
<b>29/06</b>	Desayuno	Camp Nou Experience	Comida	Vuelta al Aeropuerto de BCN - El Prat	

*\* Este es un itinerario sugerido. Solicita un plan personalizado acorde a las necesidades de tu equipo.*



**PRE-TORNEO**



**ENTREVISTAS**



**STREAMING PARTIDOS**

**2/6/23 16:00**

**LLÌVIA  
FINAL U13**



**LIVERPOOL FC**



**UBUNTU PRO SPORTS  
SPORTS A**

# INSCRIPCIÓN



- Para pre-inscribir al equipo en el torneo será necesario completar el siguiente:

## FORMULARIO DE INSCRIPCIÓN

- Para confirmar oficialmente la inscripción, será necesaria una paga y señal de **500€ por equipo** . El importe restante deberá abonarse antes del **1 de junio** .
- Los jugadores se podrán **autofinanciar** el coste del evento mediante la solicitud de 100 papeletas de 5 euros cada una, sin ningún coste adicional. Con el sorteo de la ONCE del 5/12/2026, se sorteará un viaje para 2 personas a un destino europeo o nacional durante 3 días y 2 noches.

26ª Edición



# ¡TE ESPERAMOS!

**FORMULARIO DE INSCRIPCIÓN**

 (+34) 675 86 97 97

 [pirineocup@gmail.com](mailto:pirineocup@gmail.com)

 [pirineocup.com](http://pirineocup.com)

 @pirineocup

 @pirineocup

 @pirineos.cup

**#LoveTheGame**